



Ministerio de Economía y Producción
 Secretaría de Agricultura, Ganadería,
 Pesca y Alimentos

T2
 "2007 - Año de la Seguridad Vial"

25



BUENOS AIRES, 17 DIC 2007

VISTO el Expediente N° S01:0347158/2007 del Registro de la SECRETARIA DE AGRICULTURA, GANADERIA, PESCA Y ALIMENTOS del MINISTERIO DE ECONOMIA Y PRODUCCION, sus agregados sin acumular Expedientes N° 800-000946/2002, N° 800-000955/2002, N° 800-001905/2002, todos del Registro de la ex-SECRETARIA DE AGRICULTURA, GANADERIA, PESCA Y ALIMENTACION del entonces MINISTERIO DE ECONOMIA; N° S01:0180200/2002 y N° S01:0279756/2002, ambos del Registro de la SECRETARIA DE AGRICULTURA, GANADERIA, PESCA Y ALIMENTOS del entonces MINISTERIO DE LA PRODUCCION, la Ley N° 25.080 de Inversiones para Bosques Cultivados, el Decreto N° 133 de fecha 18 de febrero de 1999, la Resolución N° 168 de fecha 12 de abril de 2000 de la ex-SECRETARIA DE AGRICULTURA, GANADERIA, PESCA Y ALIMENTACION del entonces MINISTERIO DE ECONOMIA, y

CONSIDERANDO:

Que conforme lo dispuesto por la Ley N° 25.080 de Inversiones para Bosques Cultivados, el Decreto N° 133 de fecha 18 de febrero de 1999 y sus resoluciones complementarias se implementó el Régimen de Promoción de Inversiones para Bosques Cultivados.

Que con la Resolución N° 168 de fecha 12 de abril de 2000 de la ex-SECRETARIA DE AGRICULTURA, GANADERIA, PESCA Y ALIMENTACION del entonces MINISTERIO DE ECONOMIA se implementó la presentación de proyectos de plantación y actividades silvícolas de especies forestales en bosques cultivados y de enriquecimiento de bosque nativo para pequeños productores en forma agrupada.

Que los Artículos 5° y 6° de la mencionada Resolución N° 168/00 establecen que cada productor será considerado titular y potencial beneficiario directo, a los efectos del

M.E. y P. PROYECTO N°
14286

M. del
 T. S.
 S.
 S.



Ministerio de Economía y Producción
 Secretaría de Agricultura, Ganadería,
 Pesca y Alimentos

"2007 - Año de la Seguridad Vial"

25



cobro del apoyo económico no reintegrable otorgado por la citada Ley N° 25.080, y que la superficie a plantar por cada uno, dentro de un mismo proyecto, será de hasta CINCO HECTAREAS (5 ha.).

Que asimismo, el Artículo 14 del mismo cuerpo normativo establece que, cuando la superficie que involucre el proyecto sea de hasta CIEN HECTAREAS (100 ha.), el beneficio se otorgará en DOS (2) cuotas: la primera corresponderá al TREINTA POR CIENTO (30%) a favor de la entidad y la segunda directamente a los productores, luego de la certificación del logro de las tareas por la Autoridad de Aplicación, y equivaldrá al SETENTA POR CIENTO (70%) restante.

Que los productores de los proyectos forestales, cuyos expedientes forman parte del Anexo II de la presente resolución, han solicitado ante la citada ex-Secretaría acogerse al beneficio de apoyo económico no reintegrable que otorga la Ley N° 25.080 de Inversiones para Bosques Cultivados y sus normas reglamentarias para la modalidad "PEQUEÑOS PRODUCTORES EN FORMA AGRUPADA".

Que a tal efecto, dichos productores se han presentado a través de las entidades que los agrupa, y ejecutaron las actividades durante el año 2001, siendo que ninguna de ellas supera las TRESCIENTAS HECTAREAS (300 ha.).

Que es procedente aprobar el pago a cada uno de los productores de hasta el SETENTA POR CIENTO (70%) del apoyo económico no reintegrable de la superficie lograda en los planes presentados en forma agrupada, correspondiente a las presentaciones efectuadas en el año 2001, cuyos números de expedientes se detallan en el Anexo II que forma parte integrante de la presente medida.

Que es procedente aprobar el pago a las entidades de hasta el TREINTA POR CIENTO (30%) del apoyo económico no reintegrable de la superficie lograda en los planes presentados en forma agrupada, correspondiente a las presentaciones efectuadas en el año 2001 cuyos números de expedientes se detallan en el Anexo III que forma parte integrante

M.E. y P
 PROYECTO N°

14296

Handwritten signatures and initials



Ministerio de Economía y Producción
 Secretaría de Agricultura, Ganadería,
 Pesca y Alimentos

"2007 - Año de la Seguridad Vial"

25



de la presente medida.

Que las entidades y los profesionales técnicos de cada proyecto se encuentran inscriptos en los respectivos Registros de Titulares y de Profesionales que prevén los Artículos 2º del Anexo del referido Decreto N° 133/99 y 2º de la Resolución N° 22 de fecha 27 de marzo de 2001 de la ex-SECRETARIA DE LA PRODUCCION del entonces MINISTERIO DE ECONOMIA, habiendo cumplido los requisitos exigidos por las mencionadas normas.

Que de acuerdo al Artículo 23 de la citada Ley N° 25.080, se estableció como Autoridad de Aplicación a la ex-SECRETARIA DE AGRICULTURA, GANADERIA, PESCA Y ALIMENTACION del entonces MINISTERIO DE ECONOMIA Y OBRAS Y SERVICIOS PUBLICOS, actual SECRETARIA DE AGRICULTURA, GANADERIA, PESCA Y ALIMENTOS del MINISTERIO DE ECONOMIA Y PRODUCCION.

Que la citada autoridad se encuentra facultada para delegar funciones en las provincias que adhieran a la mencionada ley.

Que existen en la actualidad planes por plantaciones efectuadas en el período 2001 pendientes de pago, cuyo atraso responde a distintas causas operativas y normativas.

Que el sistema de controles previos al pago, el número creciente de beneficiarios de la Provincia de MISIONES y la necesidad de modificar los procedimientos internos de la Dirección de Forestación de la Dirección Nacional de Producción Agropecuaria y Forestal dependiente de la SUBSECRETARIA DE AGRICULTURA, GANADERIA Y FORESTACION de la SECRETARIA DE AGRICULTURA, GANADERIA, PESCA Y ALIMENTOS del citado Ministerio, generan una particular situación que provoca mayores demoras en el procesamiento de los pagos.

Que a efectos de evitar las mismas, que de acaecer podrían comprometer las plantaciones del presente ejercicio, y tomando en consideración la intervención provincial tanto en la etapa de presentación de proyectos como en la certificación de los trabajos

M.E. y P.
 PROYECTO N°

14286

Usol
14
14



Ministerio de Economía y Producción
 Secretaría de Agricultura, Ganadería,
 Pesca y Alimentos

"2007 - Año de la Seguridad Alimentaria y Nutricional"

25



realizados, se estima procedente delegar en la Provincia de MISIONES la conclusión de los trámites de los expedientes y ordenar los pagos que se irán autorizando a pequeños productores en forma agrupada, por medio de resoluciones, con fondos que a tal efecto serán proveídos por la SECRETARIA DE AGRICULTURA, GANADERIA, PESCA Y ALIMENTOS, de acuerdo al Convenio N° 1 registrado el 25 de enero de 2006 y su prórroga N° 24 fr fecha 14 de septiembre de 2007 suscripto entre la mencionada Secretaría y la Provincia de MISIONES.

Que es necesario establecer las pautas que se deberán seguir a los efectos de la liquidación y pago del apoyo económico no reintegrable que por este acto se delega en la Provincia de MISIONES.

Que el Anexo XIV de la citada Resolución N° 22/01 fija los montos establecidos por hectárea y por actividad para los períodos 2000 y 2001.

Que la Dirección de Legales del Area de AGRICULTURA, GANADERIA, PESCA Y ALIMENTOS dependiente de la Dirección General de Asuntos Jurídicos del MINISTERIO DE ECONOMIA Y PRODUCCION, ha tomado la intervención que le compete.

Que el suscripto es competente para el dictado de la presente medida en virtud de lo establecido en el Artículo 23 de la Ley N° 25.080 de Inversiones para Bosques Cultivados y en el Decreto N° 25 de fecha 27 de mayo de 2003, modificado por su similar N° 1.359 de fecha 5 de octubre de 2004.

Por ello,

EL SECRETARIO DE AGRICULTURA, GANADERIA, PESCA Y ALIMENTOS

RESUELVE:

ARTICULO 1°.- Apruébanse los planes que se detallan en el Anexo I que forma parte integrante de la presente resolución.

ARTICULO 2°.- Autorízase el pago de las superficies que fueren constatadas como logradas

M.E. y P. PROYECTO N°
14286

Handwritten signatures and initials



Ministerio de Economía y Producción
 Secretaría de Agricultura, Ganadería,
 Pesca y Alimentos

"2007 - Año de la Seguridad Vial"

25



mediante inspección realizada por la Autoridad de Aplicación Provincial y/o la Autoridad de Aplicación Nacional, no pudiendo excederse, en ningún caso, las superficies y montos consignados individualmente para cada uno de los productores de los planes presentados bajo la modalidad de "PEQUEÑOS PRODUCTORES EN FORMA AGRUPADA" que se detallan en el Anexo II que forma parte integrante de la presente resolución.

ARTICULO 3º.- Autorízase el pago de la primera cuota del apoyo económico no reintegrable de las superficies logradas en los planes presentados en forma agrupada, correspondientes a las entidades que se detallan en el Anexo III que forma parte integrante de la presente medida, no pudiendo excederse, en ningún caso, los montos consignados individualmente para cada uno de los planes involucrados.

ARTICULO 4º.- A los efectos de la valoración del apoyo económico no reintegrable correspondiente a superficies menores a las aprobadas por la presente resolución, resultarán de aplicación los montos establecidos en el Anexo XIV de la Resolución N° 22 de fecha 27 de marzo de 2001 de la ex-SECRETARIA DE LA PRODUCCION del entonces MINISTERIO DE ECONOMIA, para los períodos 2000 y 2001.

ARTICULO 5º.- Establécese como condición previa al pago de las solicitudes que se detallan en los Anexos II y III que forman parte integrante de la presente resolución, el análisis técnico y legal efectuado por la Autoridad de Aplicación Provincial, de acuerdo a la normativa aplicable, y el cumplimiento de todos los requerimientos pendientes que consten en cada expediente, a la fecha de su remisión de las correspondientes notas a la provincia, así como también toda otra petición que efectúe esa autoridad como consecuencia del referido análisis.

ARTICULO 6º.- La Provincia de MISIONES efectuará la liquidación final y el pago de las solicitudes presentadas para la actividad de forestación, ejecutada durante el año 2001, cuyos números de expedientes se detallan en los Anexos II y III que integran la presente resolución, presentados oportunamente en el marco del Régimen de Promoción de

M.E. y P.
 PROYECTO N°

14286

M. S. P.

[Handwritten signature]



Ministerio de Economía y Producción
 Secretaría de Agricultura, Ganadería,
 Pesca y Alimentos

"2007 - Año de la Seguridad Alimentaria y Nutricional"



Inversiones para Bosques Cultivados, con fondos que la SECRETARIA DE AGRICULTURA, GANADERIA, PESCA Y ALIMENTOS del MINISTERIO DE ECONOMIA Y PRODUCCION remitirá en la forma y condiciones establecidas en el Convenio N° 1 registrado el 25 de enero de 2006 y su prórroga N° 24 de fecha 14 de septiembre de 2007 suscripto entre la SECRETARIA DE AGRICULTURA, GANADERIA, PESCA Y ALIMENTOS del citado Ministerio y la Provincia de MISIONES.

ARTICULO 7°.- La Autoridad de Aplicación Provincial deberá dictar el acto administrativo pertinente ordenando el pago de cada uno de los planes que se detallan en los Anexos II y III que forman parte integrante de la presente resolución, dejando constancia documental debidamente agregada a cada expediente, permaneciendo los mismos a disposición de la Dirección de Forestación de la Dirección Nacional de Producción Agropecuaria y Forestal dependiente de la SUBSECRETARIA DE AGRICULTURA, GANADERIA Y FORESTACION de la SECRETARIA DE AGRICULTURA, GANADERIA, PESCA Y ALIMENTOS del MINISTERIO DE ECONOMIA Y PRODUCCION, para efectuar las verificaciones.

ARTICULO 8°.- Notifíquese al MINISTERIO DE ECOLOGIA Y RECURSOS NATURALES RENOVABLES Y TURISMO de la Provincia de MISIONES a través de la citada Dirección.

ARTICULO 9°.- Regístrese, comuníquese y archívese.

RESOLUCION N° 25

M.E. y P. PROYECTO N°
14286

MAR 5
 ↓

 Dr. JAVIER M. de URQUIZA
 Secretario de Agricultura, Ganadería, Pesca y Alimentos



Ministerio de Economía y Producción
 Secretaría de Agricultura, Ganadería,
 Pesca y Alimentos

"2007 - Año de la Seguridad Alimentaria y Nutricional"

25



ANEXO I

EXPEDIENTE N°	TITULAR DEL BENEFICIO	SUPERFICIE (HA)
MISIONES		
FORESTACION		
800-001905/2002	MUNICIPALIDAD DE BERNARDO DE IRIGOYEN	8,8
800-000955/2002	CENTRO REGIONAL DE ESTUDIOS APLICADOS Y DE RECONVERSION	71,7
S01:0180200/2002	MUNICIPALIDAD DOS DE MAYO	45
S01:0279756/2002	ASOCIACION AGRICOLA, GANADERA Y FORESTAL DE LA ZONA SUR	23,5
800-000946/2002	MUNICIPALIDAD DE MARTIRES MISIONES	15
EBN		
S01:0279756/2002	ASOCIACION AGRICOLA, GANADERA Y FORESTAL DE LA ZONA SUR	5
	TOTAL	169

M.E. y P. PROYECTO N°
14286

Mason
 y
 cf
 L



Ministerio de Economía y Producción
Secretaría de Agricultura, Ganadería,
Pesca y Alimentos

"2007 - Año de la Seguridad Vial"

25



ANEXO II

EXPEDIENTE N°	TITULAR DEL BENEFICIO	MONTO (\$)
800-001905/2002	PIÑEIRO, Eduardo (M.I. N° 16.059.803)	655,20
800-001905/2002	DE MATOS, Pedro (M.I. N° 12.504.836)	1.965,60
800-001905/2002	MORAIS, Sebastiao (M.I. N° 93.058.314)	546,00
800-001905/2002	JAVIER, Osmar Orlando (M.I. N° 24.115.310)	473,20
800-000955/2002	AMARO, José Rubén (M.I. N° 20.846.143)	728,00
800-000955/2002	BALANZUELA, Ramón Osvaldo (M.I. N° 13.762.855)	582,40
800-000955/2002	BALENZUELA, Rogelio (M.I. N° 7.535.035)	364,00
800-000955/2002	BARZALA, José Daniel (M.I. N° 26.668.164)	728,00
800-000955/2002	BARZALA, Juan Carlos (M.I. N° 12.103.414)	618,80
800-000955/2002	BENITEZ, Luis Angel (M.I. N° 20.848.195)	182,00
800-000955/2002	BIENDARA, Adolfo (M.I. N° 17.463.148)	910,00
800-000955/2002	BRITEZ, Ramón Justo (M.I. N° 11.737.251)	728,00
800-000955/2002	CARRERAS, Esteban Ruben (M.I. N° 28.555.051)	1.092,00
800-000955/2002	CARRERA, Felix Ramón (M.I. N° 8.545.704)	1.820,00
800-000955/2002	CARRERAS, Cresencio (M.I. N° 30.233.690)	1.892,80
800-000955/2002	DA SILVA, Alfredo Ramón (M.I. N° 12.312.196)	1.092,00
800-000955/2002	DA SILVA, Isidro Roque (M.I. N° 22.989.836)	1.456,00
800-000955/2002	DA SILVA, Juan Aníbal (M.I. N° 14.551.380)	1.820,00
800-000955/2002	DA SILVA, Luis Sebastian (M.I. N° 18.466.410)	728,00
800-000955/2002	DA SILVA, Rafael Domingo (M.I. N° 13.762.947)	436,80
800-000955/2002	DA SILVA, Alberto Ramón (M.I. N° 29.874.510)	364,00
800-000955/2002	DA SILVA, Roque (M.I. N° 7.553.341)	1.092,00
800-000955/2002	DE OLIVERA, Santos Ari Edson (M.I. N° 92.381.986)	728,00
800-000955/2002	DINO, Justo Gonzalo (M.I. N° 7.559.508)	1.383,20
800-000955/2002	FELTAN, Sigfrid (M.I. N° 7.208.492)	1.820,00
800-000955/2002	FRIED, José Gustavo (M.I. N° 7.542.181)	655,20
800-000955/2002	FRIED, Teodoro Guillermo (M.I. N° 7.549.450)	364,00
800-000955/2002	SILVEIRA DINARTE, Luis (M.I. N° 7.483.839)	436,80
800-000955/2002	SOTO, Robustiano (M.I. N° 7.558.840)	1.092,00
800-000955/2002	VARGAS, Antonio (M.I. N° 18.503.342)	364,00
800-000955/2002	VARGAS, Ramón Benjamín (M.I. N° 26.350.415)	800,80
800-000955/2002	VARGAS, Víctor Héctor (M.I. N° 14.403.700)	910,00
800-000955/2002	ZALAZAR, Jorge (M.I. N° 7.555.036)	364,00
800-000955/2002	ZIGLER, Abel Víctor (M.I. N° 8.549.230)	1.092,00
S01:0180200/2002	OLILNICK, José Domingo (M.I. N° 10.268.858)	2.184,00
S01:0180200/2002	DENGLER, Rosa Wilma (M.I. N° 12.360.480)	1.820,00
S01:0180200/2002	AYALA, Carmen (M.I. N° 11.521.241)	2.184,00
S01:0180200/2002	DA SILVA, Juan (M.I. N° 7.552.136)	2.184,00
S01:0180200/2002	DUTRES, Eduardo (M.I. N° 7.479.945)	2.184,00
S01:0180200/2002	MARQUEZ, Teodomiro (M.I. N° 7.475.220)	2.184,00
S01:0180200/2002	ZALAZAR, Ramón (M.I. N° 14.079.804)	1.965,60
S01:0180200/2002	VIERA, Ramón (M.I. N° 7.486.305)	1.820,00
S01:0180200/2002	FICHER, Carlos (M.I. N° 7.551.533)	1.965,60
S01:0279756/2002	REINKO, Julia Susana (M.I. N° 5.908.166)	1.820,00
S01:0279756/2002	YAGUS, Amilcar Hernán (M.I. N° 25.230.545)	2.184,00
S01:0279756/2002	SPACIUUK, Roberto Oscar (M.I. N° 20.197.698)	1.092,00
S01:0279756/2002	KRAUCHUK, Rubén José (M.I. N° 12.394.173)	1.274,00
S01:0279756/2002	MANULAK, Nicolás (M.I. N° 7.551.647)	1.820,00
S01:0279756/2002	KUCHASKI, César Ariel (M.I. N° 23.035.815)	1.820,00
800-000946/2002	BERG, Antonio Angel (M.I. N° 14.985.715)	1.820,00
800-000946/2002	DO SANTO, Martina (M.I. N° 4.378.731)	728,00
800-000946/2002	FRIEDL, Francisco Antonio (M.I. N° 7.553.544)	1.092,00

M.E. y P
PROYECTO N°
14286

Mano
Handwritten signatures and initials



Ministerio de Economía y Producción
 Secretaría de Agricultura, Ganadería,
 Pesca y Alimentos

"2007 - Año de la Seguridad Vial"



25



ANEXO II

EXPEDIENTE N°	TITULAR DEL BENEFICIO	MONTO (\$)
800-000946/2002	GABALDO, Victor Hugo (M.I. N° 18.240.129)	1.820,00
	TOTAL	64.246,00



M.E. y P. PROYECTO N°
14296

Handwritten signatures and initials



Ministerio de Economía y Producción
 Secretaría de Agricultura, Ganadería,
 Pesca y Alimentos

"2007 - Año de la Seguridad Vial"

25



ANEXO III

EXPEDIENTE N°	TITULAR DEL BENEFICIO	MONTO (\$)
MISIONES FORESTACION		
800-001905/2002	MUNICIPALIDAD DE BERNARDO DE IRIGOYEN	1.560,00
800-000955/2002	CENTRO REGIONAL DE ESTUDIOS APLICADOS Y DE RECONVERSION	11.419,20
S01:0279756/2002	ASOCIACION AGRICOLA, GANADERA Y FORESTAL DE LA ZONA SUR	4.290,00
	TOTAL	17.269,20

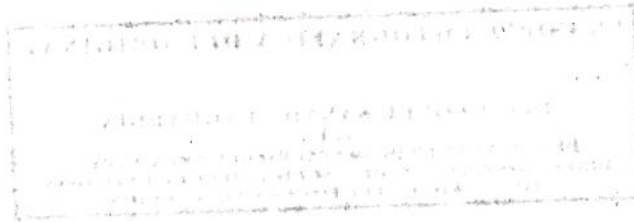

M.E. y P PROYECTO N°
14286

Handwritten signatures and initials